

東京進学  
プラス  
住まい

第2弾

# 早期申込

## キャンペーン

学校が  
決まったら

住まいを  
さがさなきゃ

東仁学生会館はあなたの新生活を応援します!

推薦入試や一般入試で入学する学校が決まったら、  
東仁学生会館で住まいを探しませんか？  
限定会館での特別企画！  
人気会館で住まいを決めて新生活に備えよう。

### 期間限定のお申し込みキャンペーンです！

#### 居室数限定

対象会館の  
入館費が！！

通常月払いの場合  
保証金 20万円が！！

一律 **100,000 円** 免除

一律 **50,000 円**

--- 対象期間 ---

2012年9月15日  
～  
2012年12月31日  
迄にお申込をされた方

#### 初期費用

**最大250,000 円** お得！！

#### 主要駅までの時間

#### ACCESS

#### 居室タイプ

#### ROOM

①Browse @ Chofu



乗車時間約 18 分  
定期代：2,510 円 (1 ヶ月)

②ドミトリー-HOYA ⑥Flat 南大泉



乗車時間約 15 分  
定期代：3,070 円 (1 ヶ月)

③WH.Musashisakai



乗車時間約 19 分  
定期代：6,720 円 (1 ヶ月)

④Flat Share 西東京 ⑤Flat 西東京



乗車時間約 17 分  
定期代：3,160 円 (1 ヶ月)

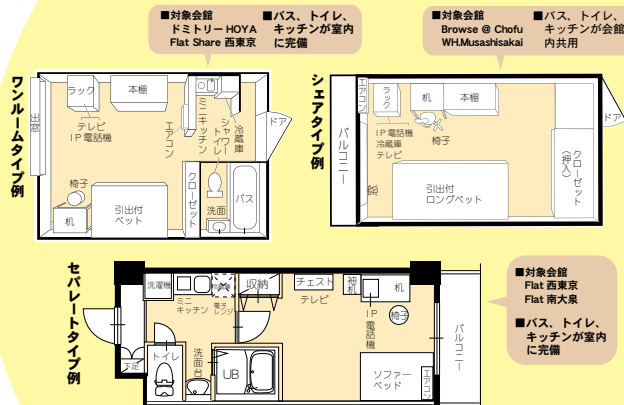

キャンペーン対象会館につきましては裏面をご覧ください。

※お申込み後でも入金の前であればキャンセル費用は発生致しません。

## 東仁学生会館 入館申込書【第2弾早期申込みキャンペーン】

フリガナ				生年月日	保護者様お名前			
お名前				年 月 日生 ( 歳)				
ご住所	〒			携帯番号				
	TEL ( )			ご入学校名				
				希望会館名				
ご契約年数	1年	2年	3年	4年	お支払回数	1回	2回	12回

※これら個人情報無断で他の目的に利用、第三者への開示は致しません。

キリトリ

### キャンペーン対象会館のご案内

食事付学生会館	<b>オススメ</b>	 <p><b>①Browse @ Chofu</b></p> <p>男子会館シェアタイプ</p> <ul style="list-style-type: none"> <li>■京王線仙川駅南口下車徒歩 8 分</li> <li>■個室 44 室 (12.15 m<sup>2</sup>)</li> <li>■食事付室料 (月額) 78,000 ~ 88,000 円</li> </ul>		<b>オススメ</b>	 <p><b>②ドミトリー-HOYA</b></p> <p>女子会館ワンルームタイプ</p> <ul style="list-style-type: none"> <li>■西武池袋線保谷駅南口下車徒歩 6 分</li> <li>■個室 76 室 (14.02 ~ 14.85 m<sup>2</sup>)</li> <li>■食事付室料 (月額) 82,000 ~ 92,000 円</li> </ul>																															
	 <p>第2弾限定居室：3室</p>	<table border="1"> <tr><td>入館費</td><td>200,000 円</td><td>→</td><td>100,000 円</td></tr> <tr><td>年間管理費</td><td>250,000 円</td><td>→</td><td>250,000 円</td></tr> <tr><td>保証金</td><td>200,000 円</td><td>→</td><td>50,000 円</td></tr> <tr><td>計</td><td>650,000 円</td><td>→</td><td>400,000 円</td></tr> </table>	入館費	200,000 円	→	100,000 円	年間管理費	250,000 円	→	250,000 円	保証金	200,000 円	→	50,000 円	計	650,000 円	→	400,000 円	 <p>第2弾限定居室：3室</p>	<table border="1"> <tr><td>入館費</td><td>190,000 円</td><td>→</td><td>90,000 円</td></tr> <tr><td>年間管理費</td><td>240,000 円</td><td>→</td><td>240,000 円</td></tr> <tr><td>保証金</td><td>200,000 円</td><td>→</td><td>50,000 円</td></tr> <tr><td>計</td><td>630,000 円</td><td>→</td><td>380,000 円</td></tr> </table>	入館費	190,000 円	→	90,000 円	年間管理費	240,000 円	→	240,000 円	保証金	200,000 円	→	50,000 円	計	630,000 円	→	380,000 円
	入館費	200,000 円	→	100,000 円																																
	年間管理費	250,000 円	→	250,000 円																																
保証金	200,000 円	→	50,000 円																																	
計	650,000 円	→	400,000 円																																	
入館費	190,000 円	→	90,000 円																																	
年間管理費	240,000 円	→	240,000 円																																	
保証金	200,000 円	→	50,000 円																																	
計	630,000 円	→	380,000 円																																	
学生マンション(ティナーサービス付)	<b>オススメ</b>	 <p><b>③WH.Musashisakai</b></p> <p>男子会館シェアタイプ</p> <ul style="list-style-type: none"> <li>■JR 中央線武蔵境駅南口下車徒歩 7 分</li> <li>■個室 50 室 (12.15 m<sup>2</sup>)</li> <li>■食事付室料 (月額) 86,000 ~ 89,000 円</li> </ul>		<b>オススメ</b>	 <p><b>④Flat Share 西東京</b></p> <p>女子会館ワンルームタイプ</p> <ul style="list-style-type: none"> <li>■西武新宿線田無駅北口下車徒歩 6 分</li> <li>■個室 65 室 (14.85 ~ 16.5 m<sup>2</sup>)</li> <li>■食事付室料 (月額) 93,000 ~ 97,000 円</li> </ul>																															
	 <p>第2弾限定居室：5室</p>	<table border="1"> <tr><td>入館費</td><td>190,000 円</td><td>→</td><td>90,000 円</td></tr> <tr><td>年間管理費</td><td>240,000 円</td><td>→</td><td>240,000 円</td></tr> <tr><td>保証金</td><td>200,000 円</td><td>→</td><td>50,000 円</td></tr> <tr><td>計</td><td>630,000 円</td><td>→</td><td>380,000 円</td></tr> </table>	入館費	190,000 円	→	90,000 円	年間管理費	240,000 円	→	240,000 円	保証金	200,000 円	→	50,000 円	計	630,000 円	→	380,000 円	 <p>第2弾限定居室：5室</p>	<table border="1"> <tr><td>入館費</td><td>180,000 円</td><td>→</td><td>80,000 円</td></tr> <tr><td>年間管理費</td><td>230,000 円</td><td>→</td><td>230,000 円</td></tr> <tr><td>保証金</td><td>200,000 円</td><td>→</td><td>50,000 円</td></tr> <tr><td>計</td><td>610,000 円</td><td>→</td><td>360,000 円</td></tr> </table>	入館費	180,000 円	→	80,000 円	年間管理費	230,000 円	→	230,000 円	保証金	200,000 円	→	50,000 円	計	610,000 円	→	360,000 円
	入館費	190,000 円	→	90,000 円																																
	年間管理費	240,000 円	→	240,000 円																																
保証金	200,000 円	→	50,000 円																																	
計	630,000 円	→	380,000 円																																	
入館費	180,000 円	→	80,000 円																																	
年間管理費	230,000 円	→	230,000 円																																	
保証金	200,000 円	→	50,000 円																																	
計	610,000 円	→	360,000 円																																	
<b>オススメ</b>	 <p><b>⑤Flat 西東京</b></p> <p>ワンルームマンション (男・女)</p> <ul style="list-style-type: none"> <li>■西武新宿線田無駅北口下車徒歩 2 分</li> <li>■個室 42 室 (20.00 ~ 23.42 m<sup>2</sup>)</li> <li>■館費 (月額) 82,000 ~ 99,000 円</li> </ul>		<b>オススメ</b>	 <p><b>⑥Flat 南大泉</b></p> <p>ワンルームマンション (男・女)</p> <ul style="list-style-type: none"> <li>■西武池袋線保谷駅南口下車徒歩 2 分</li> <li>■個室 30 室 (20.02 ~ 26.04 m<sup>2</sup>)</li> <li>■館費 (月額) 81,000 ~ 89,000 円</li> </ul>																																
 <p>第2弾限定居室：4室</p>	<table border="1"> <tr><td>入館費</td><td>150,000 円</td><td>→</td><td>50,000 円</td></tr> <tr><td>年間管理費</td><td>180,000 円</td><td>→</td><td>180,000 円</td></tr> <tr><td>保証金</td><td>200,000 円</td><td>→</td><td>50,000 円</td></tr> <tr><td>計</td><td>530,000 円</td><td>→</td><td>280,000 円</td></tr> </table>	入館費	150,000 円	→	50,000 円	年間管理費	180,000 円	→	180,000 円	保証金	200,000 円	→	50,000 円	計	530,000 円	→	280,000 円	 <p>第2弾限定居室：6室</p>	<table border="1"> <tr><td>入館費</td><td>150,000 円</td><td>→</td><td>50,000 円</td></tr> <tr><td>年間管理費</td><td>180,000 円</td><td>→</td><td>180,000 円</td></tr> <tr><td>保証金</td><td>200,000 円</td><td>→</td><td>50,000 円</td></tr> <tr><td>計</td><td>530,000 円</td><td>→</td><td>280,000 円</td></tr> </table>	入館費	150,000 円	→	50,000 円	年間管理費	180,000 円	→	180,000 円	保証金	200,000 円	→	50,000 円	計	530,000 円	→	280,000 円	
入館費	150,000 円	→	50,000 円																																	
年間管理費	180,000 円	→	180,000 円																																	
保証金	200,000 円	→	50,000 円																																	
計	530,000 円	→	280,000 円																																	
入館費	150,000 円	→	50,000 円																																	
年間管理費	180,000 円	→	180,000 円																																	
保証金	200,000 円	→	50,000 円																																	
計	530,000 円	→	280,000 円																																	

※Flat シリーズには上記費用他、別途諸費用がございますので、詳しくはお問い合わせ下さい。

#### 早期申込キャンペーン注意事項

- ①キャンペーン特別価格の為、各会館の対象居室は東仁学生会館事務局で指定させて戴きます。
- ②本チラシ(裏面)の申込書にてお申し込み下さい。他の申込書で送付された場合、特典が適用されない場合がございます。
- ③他の特典との併用は出来ません。

各会館の最新情報はホームページでご覧下さい。 <http://www.tokyo-stage.co.jp> [twitter](#) [facebook](#)

# 東仁学生会館

TEL.042-469-5666 FAX.042-463-8395  
〒202-0014東京都西東京市富士町2-10-17東伏見ビル



FreeDial

HOME PAGE : [www.tokyo-stage.co.jp](http://www.tokyo-stage.co.jp) MAIL : [uketuke@tohjin.co.jp](mailto:uketuke@tohjin.co.jp)

# 0120-88-5575

